

AMUNDI FUNDS GLOBAL AGGREGATE BOND - F USD / LU2208986872 / A2QADQ / Amundi Luxembourg

| | | | | |
|---------------------------------------|---------------|-------------------|-------------------------|-------------|
| Aktuell 19.05.2026¹ | Region | Branche | Ausschüttungsart | Typ |
| 5,20 USD | weltweit | Anleihen Gemischt | thesaurierend | Rentenfonds |



| | |
|--------------------------|---------------|
| Risikokennzahlen | |
| SRI | 1 2 3 4 5 6 7 |
| Jahresperformance | |
| 2025 | +6,58% |
| 2024 | +3,32% |
| 2023 | +6,50% |
| 2022 | -9,72% |
| 2021 | -2,80% |

Performanceergebnisse der Vergangenheit lassen keine Rückschlüsse auf die künftige Entwicklung zu.

| | | | | | |
|----------------------------|---|---|-------|----------------------------|--------------|
| Stammdaten | | Konditionen | | Sonstige Kennzahlen | |
| Fondart | Einzelfond | Ausgabeaufschlag | 0,00% | Mindestveranlagung | EUR 1.500,00 |
| Kategorie | Anleihen | Managementgebühr | 1,30% | Sparplan | Nein |
| Fondsunterkategorie | Anleihen Gemischt | Depotgebühr | - | UCITS / OGAW | Ja |
| Ursprungsland | Luxemburg | Tilgungsgebühr | 0,00% | Gewinnbeteiligung | 20,00% |
| Tranchenvolumen | (19.05.2026) USD 71492,380 | Sonstige lfd. Kosten (05.05.2026) | 1,62% | Umschichtgebühr | 1,00% |
| Gesamt-Fondsvolumen | (19.05.2026) USD 5,06 Mrd. | Transaktionskosten | 0,29% | Fondsgesellschaft | |
| Auflagedatum | 07.08.2020 | Amundi Luxembourg | | | |
| KESSt-Meldefonds | Ja | 5 allée Scheffer, L-2520, Luxembourg | | | |
| Beginn des Geschäftsjahres | 01.07. | Luxemburg | | | |
| Nachhaltigkeitsfondsart | - | https://www.amundi.lu | | | |
| Fondsmanager | Grégoire Pesques Reine Bitar | | | | |
| | Grégoire Pesques, Reine Bitar, Nicolas Dahan, Rajesh Puri | | | | |
| Thema | - | | | | |

| Performance | 1M | 6M | YTD | 1J | 2J | 3J | 5J | seit Beginn |
|--------------------------------|--------|--------|--------|--------|--------|---------|---------|-------------|
| Performance | -1,65% | -0,84% | -0,97% | +3,12% | +7,93% | +14,19% | +4,74% | +4,71% |
| Performance p.a. | - | - | - | +3,12% | +3,90% | +4,52% | +0,93% | +0,81% |
| Performance p.a. nach max. AGA | - | - | - | +3,12% | +3,89% | +4,52% | +0,93% | +0,81% |
| Sharpe Ratio | -5,61 | -0,88 | -0,96 | 0,24 | 0,46 | 0,60 | -0,34 | -0,38 |
| Volatilität | 3,76% | 4,46% | 4,93% | 3,81% | 3,69% | 3,86% | 3,82% | 3,74% |
| Schlechtester Monat | - | -3,28% | -3,28% | -3,28% | -3,28% | -3,28% | -3,28% | -3,28% |
| Bester Monat | - | +1,52% | +1,52% | +1,52% | +1,83% | +3,00% | +3,00% | +3,00% |
| Maximaler Verlust | -1,65% | -3,99% | -3,99% | -3,99% | -3,99% | -3,99% | -13,42% | -14,24% |

Vertriebszulassung

Österreich, Deutschland, Schweiz, Luxemburg;

1. Wichtiger Hinweis zum Aktualisierungsstand: Das angegebene Datum bezieht sich ausschließlich auf die Berechnung des NAV.

RISIKOHINWEISE: Die Informationen auf dieser Seite dienen ausschließlich zu Informationszwecken und sollten weder als Verkaufsangebot noch als Aufforderung zum Kauf des Wertpapiers oder einer Empfehlung zugunsten des Wertpapiers verstanden werden. Die baha GmbH und die BAWAG P.S.K. Bank für Arbeit und Wirtschaft und Österreichische Postsparkasse Aktiengesellschaft übernehmen trotz sorgfältigster Recherche keinerlei Haftung für die Richtigkeit der angegebenen Daten.
 Factsheet erstellt von: www.baha.com am 21.05.2026 02:33

AMUNDI FUNDS GLOBAL AGGREGATE BOND - F USD / LU2208986872 / A2QADQ / Amundi Luxembourg

Investmentstrategie

Der Teilfonds investiert mindestens 67 % des Vermögens in Schuldtitel, die von OECD-Staaten begeben oder garantiert oder von privaten Emittenten begeben werden. Für diese Anlagen bestehen keine Devisenbeschränkungen. Der Teilfonds darf weniger als 25 % des Nettovermögens in chinesische Anleihen investieren, die auf die Landeswährung lauten, und die Anlagen können indirekt oder direkt (d.h. über den direkten CIBM-Zugang) erfolgen. Das Engagement des Teilfonds in MBS und ABS ist auf 40 % des Nettovermögens begrenzt. Dies umfasst ein indirektes Engagement über TBA Wertpapiere, das auf 20 % des Nettovermögens begrenzt ist. Der Teilfonds investiert mindestens 80 % des Vermögens in Investment-Grade-Wertpapiere. Der Teilfonds setzt Derivate zur Reduzierung verschiedener Risiken, für eine effiziente Portfolioverwaltung und zum Zwecke von (Long- oder Short-) Engagements in verschiedenen Vermögenswerten, Märkten oder anderen Anlagemöglichkeiten (einschließlich Derivaten mit Schwerpunkt auf Schuldtiteln, Zinssätzen und Devisen) ein.

Fondsspezifische Informationen

Im Rahmen der Anlagestrategie kann in wesentlichem Umfang in Derivate investiert werden.

Investmentziel

Erzielung einer Kombination aus Ertrag und Kapitalwachstum (Gesamtrendite).

Veranlagungsstruktur

Anlagearten

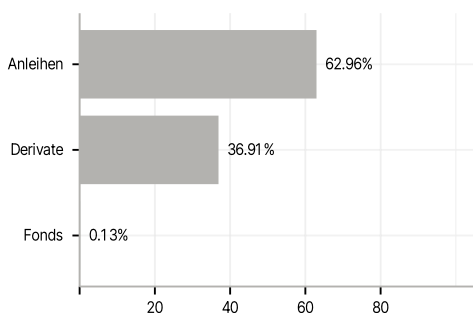

Länder

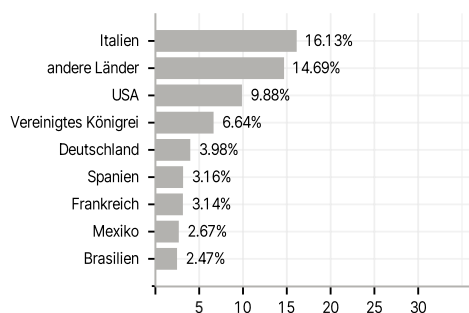

Laufzeiten

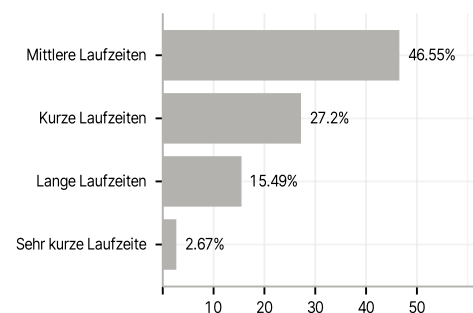

Rating

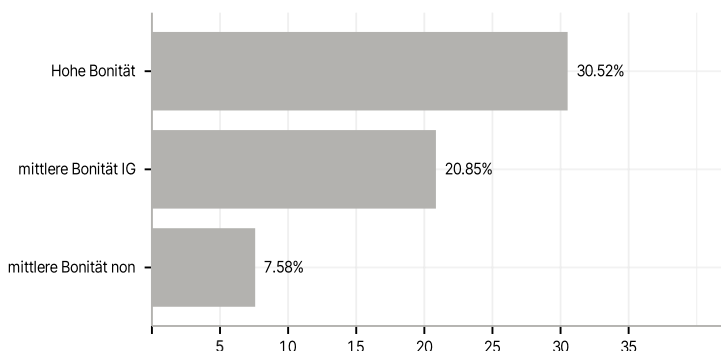

Größe Positionen

